

GENERELT:

Byggearbejdet udføres i overensstemmelse med bestemmelserne i BR-2018, Bygningsreglement, gældende normer, SBI-anvisning nr. 272 "Småhuse - styrke og stabilitet" samt SBI-anvisning nr. 258. De enkelte bygningsdele og materialer udføres/indbygges i henhold til fabrikantens anvisninger.

KLOAK, VVS-OG ELINSTALLATIONER:

Arbejdet udføres af aut. installatører

Afløbsinstallationer:

Udføres i h. til DS 432 "Norm for afløbsinstallationer"

BADEVÆRELSER:

Der udføres vådrumssikring i h. til SBI-anvisning nr. 252 "vådrum", samt SBI-anvisning nr. 180 "Badeværelser".

Gulvbelægning udføres skridsikker.

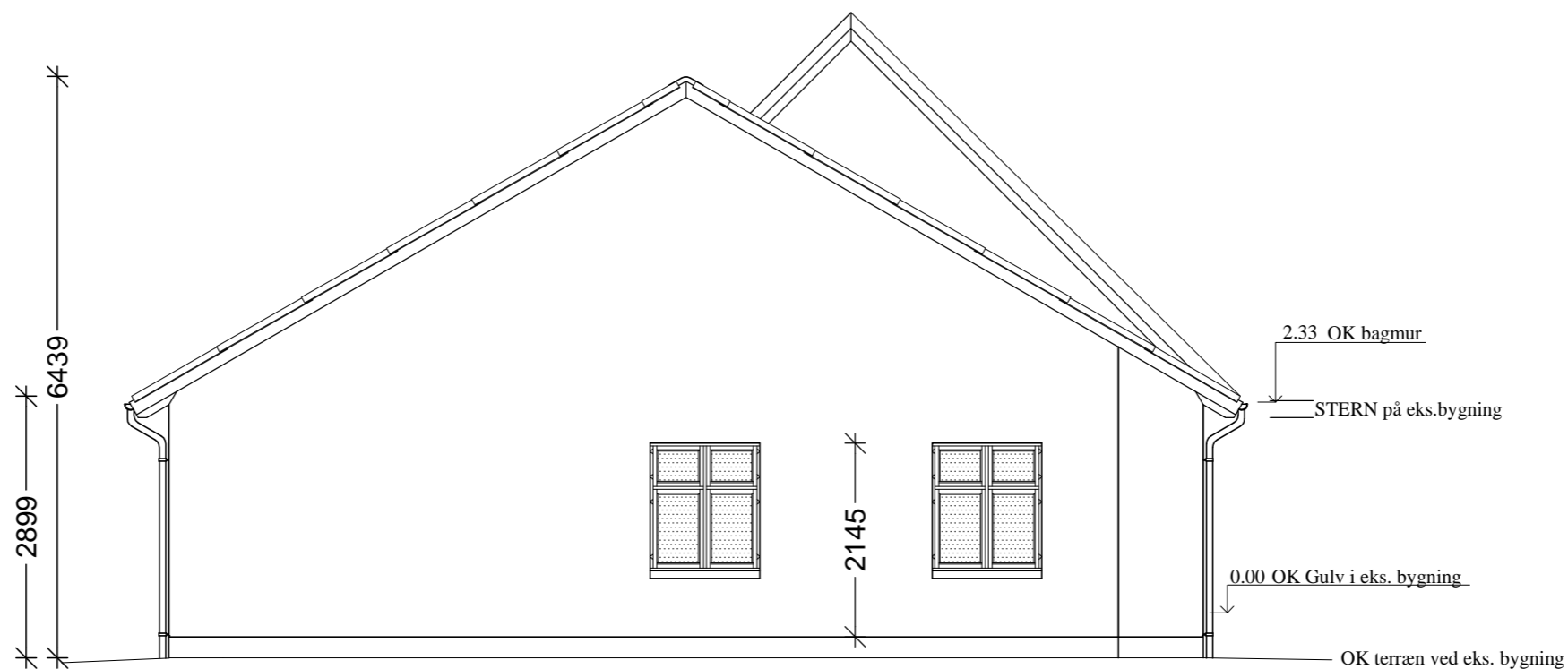

Facade mod nord

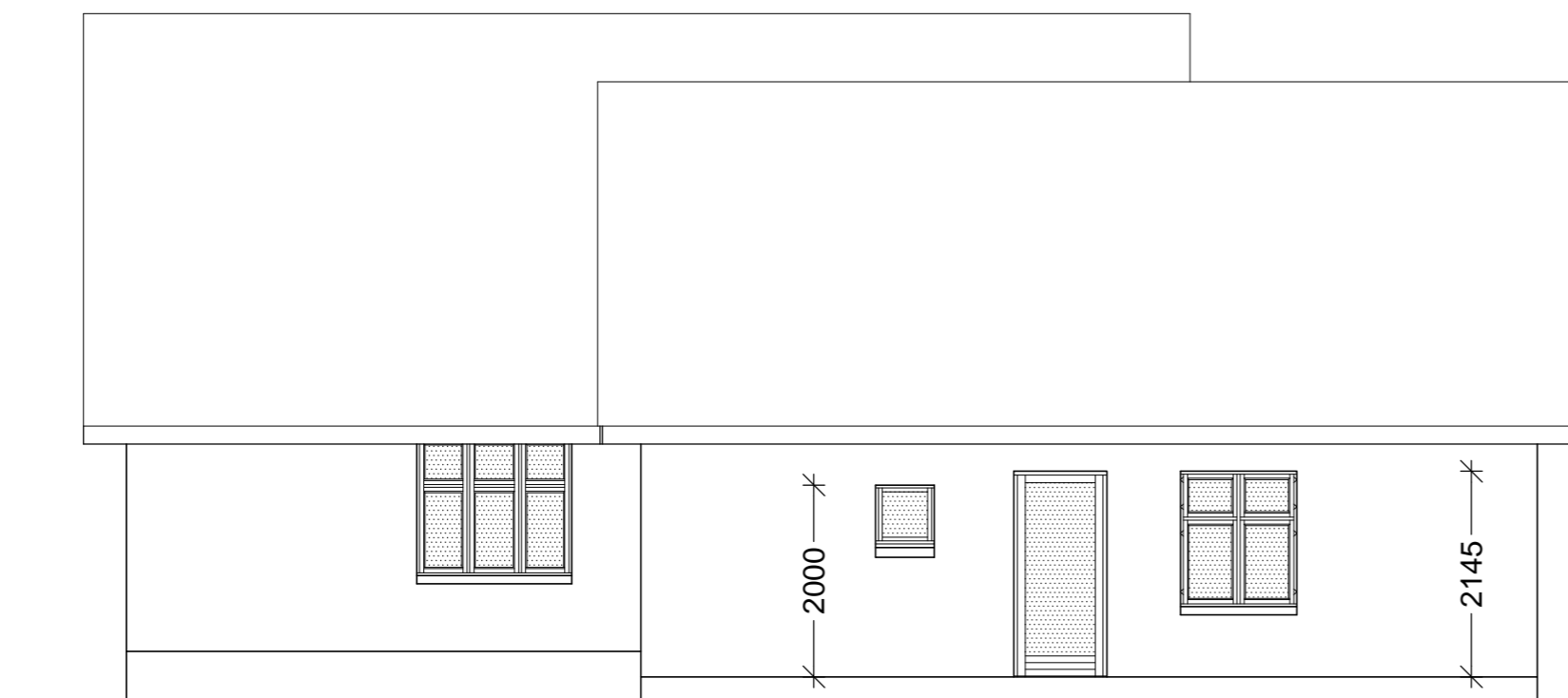

Facade mod øst

Alle mål i millimeter

SAG: Tilbygning

TEGNING: Facader

BYGHERRER: BT Byggeteknik

ADR: Mortensensevej 2A, 8963 Auning

BYGGEADR.: SA

TEGNINGNR.: (99)1.04

MÅL: 1:75

DATO: 04.01.2019

REV. DATO:

MATR. NR.: