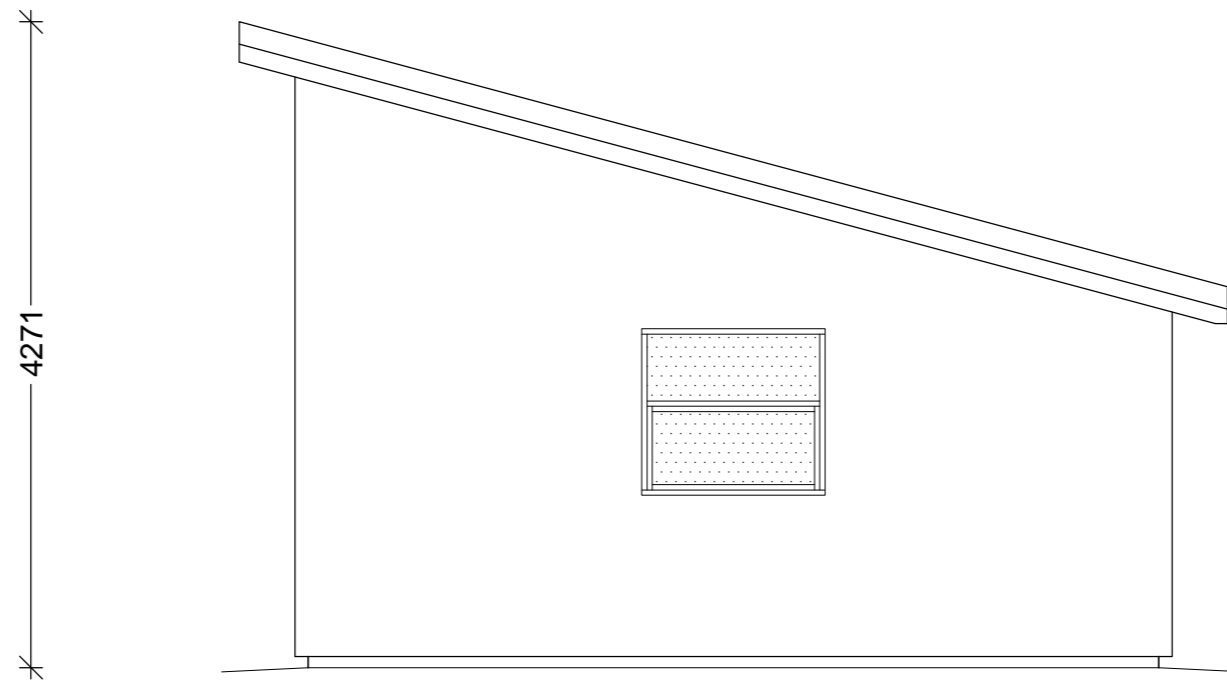
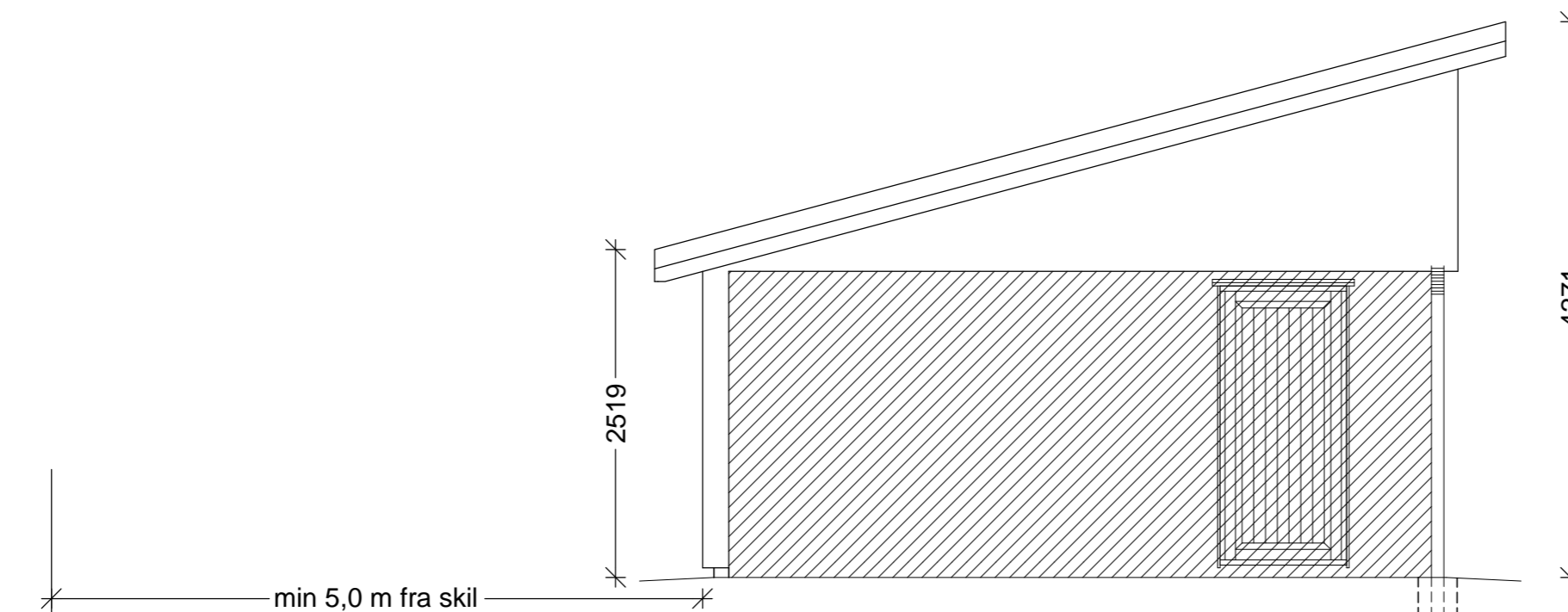

GENERELT:

Byggearbejdet udføres i overensstemmelse med bestemmelserne i BR-2018, Bygningsreglement, gældende normer, SBI-anvisning nr. 272 "Småhuse - styrke og stabilitet" samt SBI-anvisning nr. 258. De enkelte bygningsdele og materialer udføres/indbygges i henhold til fabrikantens anvisninger.

**Gavl mod øst****Gavl mod vej****PUNKTFUNDAMENTER:**

300X300 mm
Dybde til fast grund min. 900 mm under terræn.
Fundament støbt i beton.
Til at bære rem indtøbes 80 mm galv. dampør i fundament.

Alle mål i millimeter

SAG: Carport

TEGNING: Facader

BYGHERRER:

ADR:

BYGGEADR.:

TEGNINGNR.: (99) 1.03

MÅL: 1:50

DATO:

REV. DATO:

MATR. NR.: